Vragen of klachten?

Vaak moeten we moeilijke thema's bespreken. Daarbij zijn **openheid en een goede samenwerking** heel belangrijk.

Heb je **een vraag? Een klacht?** Praat erover met je consulent. Lukt dit niet, dan kan je JO-lijn contacteren (0800 900 33, jo-lijn@opgroeien.be).

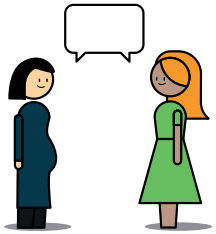

Zo kan je ons bereiken

E-mail: veiligvanindebuik.limburg@opgroeien.be

Naam consulent(en):

E-mail consulent(en):

Telefoonnummer:

Bereikbaar op:

Verantwoordelijke uitgever
Bruno Vanobbergen
Waarnemend administrateur-generaal Opgroeien
Hallepoortlaan 27
1060 Brussel

Jij, je baby

en het ondersteuningscentrum jeugdzorg

Opgroeien

Jeugdhulp

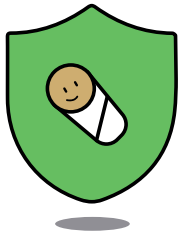

Een veilige start voor elke baby

Van bij het begin van de zwangerschap is het heel belangrijk dat baby's alle zorgen, liefde en veiligheid krijgen om goed op te groeien.

Is hierover grote bezorgdheid? Dan kan het ondersteuningscentrum jeugdzorg (OCJ) worden ingeschakeld. In Limburg loopt momenteel een **proefproject 'veilig en omringd opgroeien van in de buik'** dat een veilige start voor elke baby mogelijk wil maken. En dus ook voor jouw baby.

Er zijn mensen die bezorgd zijn om jou en je baby. Zij denken dat jouw baby niet veilig genoeg is in de buik en/of na de geboorte. Bijvoorbeeld door drugs, geweld of iets anders. Misschien maak jij je ook zorgen?

Een veilige start voor de baby, dat willen jij en wij allemaal. Veilig in de buik, veilig tijdens de bevalling én veilig daarna. Dat is hard werken ... Maar je hoeft het niet alleen te doen. Samen met jou - en de belangrijke mensen om je heen - onderzoeken we wie wat kan of moet doen om je baby alle kansen te geven om veilig en omringd op te groeien.

Hoe werken we naar veiligheid?

Wat jij en je baby nodig hebben, staat centraal. We proberen samen met jou - en de mensen die voor jou belangrijk zijn - een plan uit te werken, op maat van jouw gezin, jouw baby, jij als ouder en jouw netwerk.

Wat houdt dit in?

- Veilige mensen die om je heen staan en bereid zijn een rol te spelen in het plan.
- De grootste zorgen en krachten van vroeger en nu zijn bekend bij deze mensen.
- Je gaat samen met deze mensen en, indien nodig, professionele hulpverlening aan de slag om de veiligheid te blijven waarborgen, van de baby en jezelf.
- Een veiligheidsplan vermeldt wat iedereen doet zodat het veilig blijft voor de baby.
- Als iedereen open is over de dingen die goed of net moeilijker gaan, weten we dat een veiligheidsplan kan werken.

Wat als er onvoldoende veiligheid is?

Als we niet goed kunnen samenwerken en/of de onveiligheid voor de baby is te groot, dan zijn we duidelijk over **welke stappen er gezet zullen worden na de geboorte**. Dat kan een doorverwijzing zijn naar het Parket. Het Parket kan dan de jeugdrechter inschakelen.

Wat is veiligheid?

Elk kind heeft **recht op een goede start**.

Tijdens de zwangerschap betekent dat:

- geen geweld,
- geen gebruik van alcohol, drugs, medicatie (tenzij volgens dokters-voorschrift),
- zo min mogelijk stress,
- ...

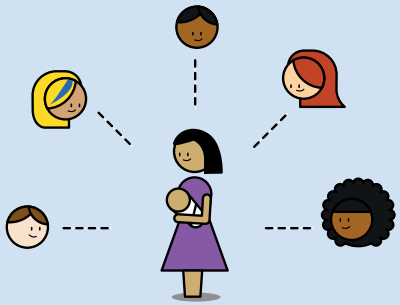

Als de baby geboren is, betekent het:

- dat de baby omringd is door een volwassene die op elk moment - dag en nacht - gepast reageert op wat de baby nodig heeft. Dit is belangrijk voor de emotionele ontwikkeling en een goede hechting,
- dat er geen drugs, alcohol of medicatie gebruikt wordt als je verantwoordelijk bent voor de baby,
- dat er geen geweld is, in welke vorm ook, in de buurt van de baby,
- dat er een veilige thuis is voor de baby met voldoende hygiëne en regelmaat,
- ...